

ФЕДЕРАЛЬНОЕ АГЕНТСТВО  
КАДАСТРА ОБЪЕКТОВ НЕДВИЖИМОСТИ  
ФЕДЕРАЛЬНОЕ ГОСУДАРСТВЕННОЕ УНИТАРНОЕ ПРЕДПРИЯТИЕ  
ОСНОВАННОЕ НА ПРАВЕ ХОЗЯЙСТВЕННОГО ВЕДЕНИЯ  
"РОССИЙСКИЙ ГОСУДАРСТВЕННЫЙ ЦЕНТР ИНВЕНТАРИЗАЦИИ УЧЕТА  
ОБЪЕКТОВ НЕДВИЖИМОСТИ-ФЕДЕРАЛЬНОЕ БЮРО ТЕХНИЧЕСКОЙ  
ИНВЕНТАРИЗАЦИИ"  
ФИЛИАЛ ФГУП "РОСТЕХИНВЕНТАРИЗАЦИЯ-ФЕДЕРАЛЬНОЕ БТИ" ПО  
СТАВРОПОЛЬСКОМУ КРАЮ ОТДЕЛЕНИЕ "СЕВЕРНОЕ"

КОПИЯ

## ТЕХНИЧЕСКИЙ ПАСПОРТ

здание МОУ средняя общеобразовательная школа №5

(наименование нежилого строения)

Субъект Российской Федерации 356188 Ставропольский край  
Административный район Труновский район  
Город(пос.) с.Подлесное  
Улица Садовая №18а

Инвентарный номер	07:254:002:000004090
Кадастровый номер	26:05:000000:0000:07:254:002:000004090:А:20000
Предыдущий кадастровый номер	

Паспорт составлен по состоянию на 23 Апреля 200 8 г.

Дата выдачи:

Руководитель

М.П.



Брагин С.Э.

(Фамилия И.О.)



# Ситуационный план

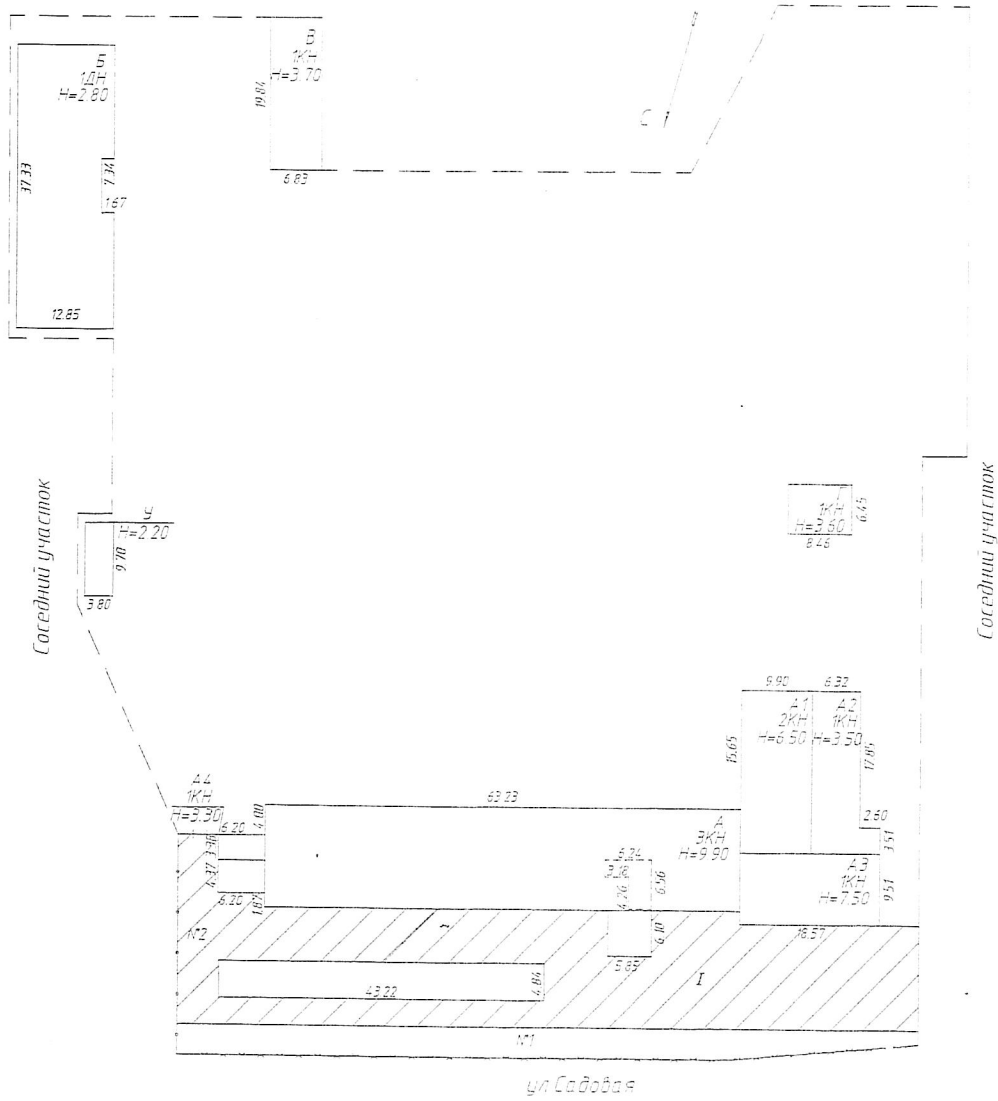

Филиал ФГУП "Ростехинвентаризация-Федеральное БТИ"  
по Ставропольскому краю отделение "Северное"

Ситуационный план  
Ставропольский кр. Труновский в-н  
с/поселение ул Садовая №18а  
МОУ средняя общеобразовательная школа №5

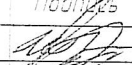
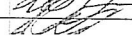
Дата	Исполнитель	ФИО	Подпись
23.04.2008	Техник	Гаскалов И.В.	
23.04.2008	Выполнитель работ	Иванов П.И.	









1	2	3	4	5	6	7	8	9	10	11	12	13	14	15	16	17	18	19	20	21	22
A1	1		27	Полсобное помещени	2.94*2.38		7.0													7.0	3.00
A1	1		28	Столовая	17.47*8.40-(0.22*0.68)*2		146.4													146.4	6.20
A2	1		29	Полсобное помещени	2.09*1.51		3.2													3.2	3.20
A2	1		30	Коридор	0.90*1.15		1.0													1.0	3.20
A2	1		31	Коридор	1.15*1.15		1.3													1.3	3.20
A2	1		32	Полсобное помещени	2.72*2.09		5.7													5.7	3.20
A2	1		33	Класс	2.50*6.00		15.0													15.0	3.20
A2	1		34	Мощная	3.54*3.08		10.9													10.9	3.20
A2	1		35	Полсобное помещени	2.30*3.08-1.00*0.85		6.2													6.2	3.20
A2	1		36	Кухня	5.53*6.00		33.2													33.2	3.20
A2	1		37	Полсобное помещени	3.50*2.50		8.8													8.8	3.20
A2	1		38	Полсобное помещени	2.35*2.93		6.9													6.9	3.20
A2	1		39	Коридор	1.19*4.02+1.45*1.80		7.4													7.4	3.20
A2	1		40	Полсобное помещени	2.00*2.03		4.1													4.1	3.20
A2	1		41	Полсобное помещени	2.00*1.28		2.6													2.6	3.20
A2	1		42	Коридор	1.40*1.77		2.5													2.5	3.20
A2	1		43	Коридор	2.85*2.96-0.94*1.25		7.3													7.3	3.20
A2	1		44	Кладовая	0.92*4.08		3.8													3.8	3.20
A3	1		45	Служебный зал	17.62*8.52-(0.30*0.58)*2-(0.10*0.58)*5		149.5													149.5	7.20
A	1		46	Раздевалка	4.17*4.60-1.05*2.77		16.3													16.3	3.00
A	1		47	Полсобное помещени	2.63*5.09		13.4													13.4	3.00
A	1		48	Кладовая	0.87*1.36		1.2													1.2	3.00
A	1		49	Кладовая	0.80*1.36		1.1													1.1	3.00
A	1		50	Кладовая	0.80*1.55		1.2													1.2	3.00
A	1		51	Кладовая	1.55*0.87		1.3													1.3	3.00
A	1		52	Раздевалка	4.58*3.83-0.98*2.78		14.8													14.8	3.00
A	1		53	Коридор	1.22*1.20		13.5													13.5	3.00
				Итого по 1 этажу:		480.9	678.4													1159.3	

Составили

 Прокопов И.В.

Проверил

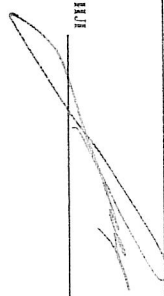
 Е.М. Жуковский

Начальник

 С.С. Братов

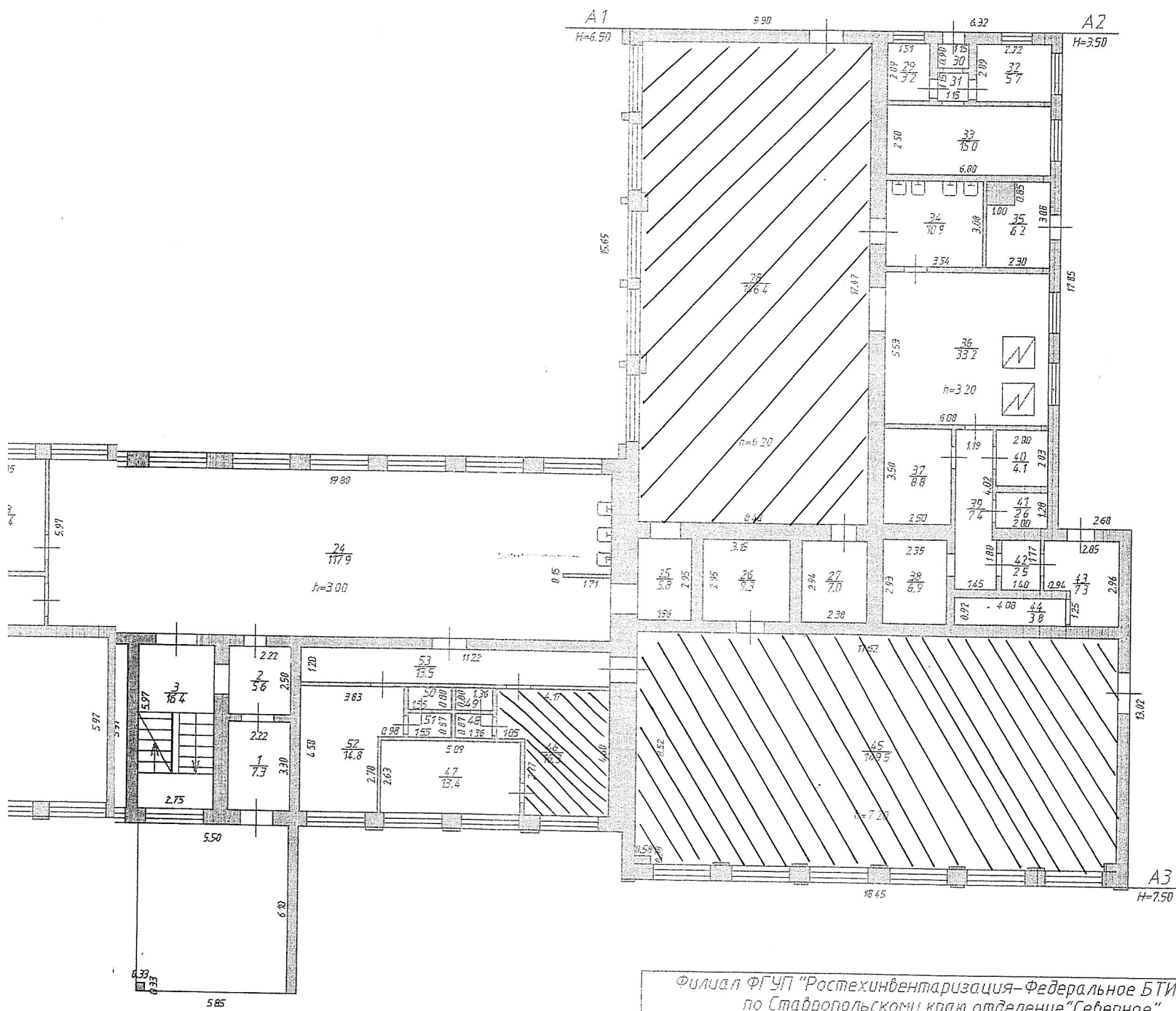

Филиал ФГУП "Ростехинвентаризация-Федеральное БТИ"  
по Ставропольскому краю отделение "Северное"

Поэтажный план 1-го этажа Лит.А  
Ставропольский кр Труновский р-н  
с.Подлесное ул.Садовая №18а  
МОУ средняя общеобразовательная школа №5

Дата	Исполнители	Ф.И.О.	Подпись
23.04.2008	Техник	Прокопов ИВ	<i>[Signature]</i>
23.04.2008			



Полтажый план 1-го этажа

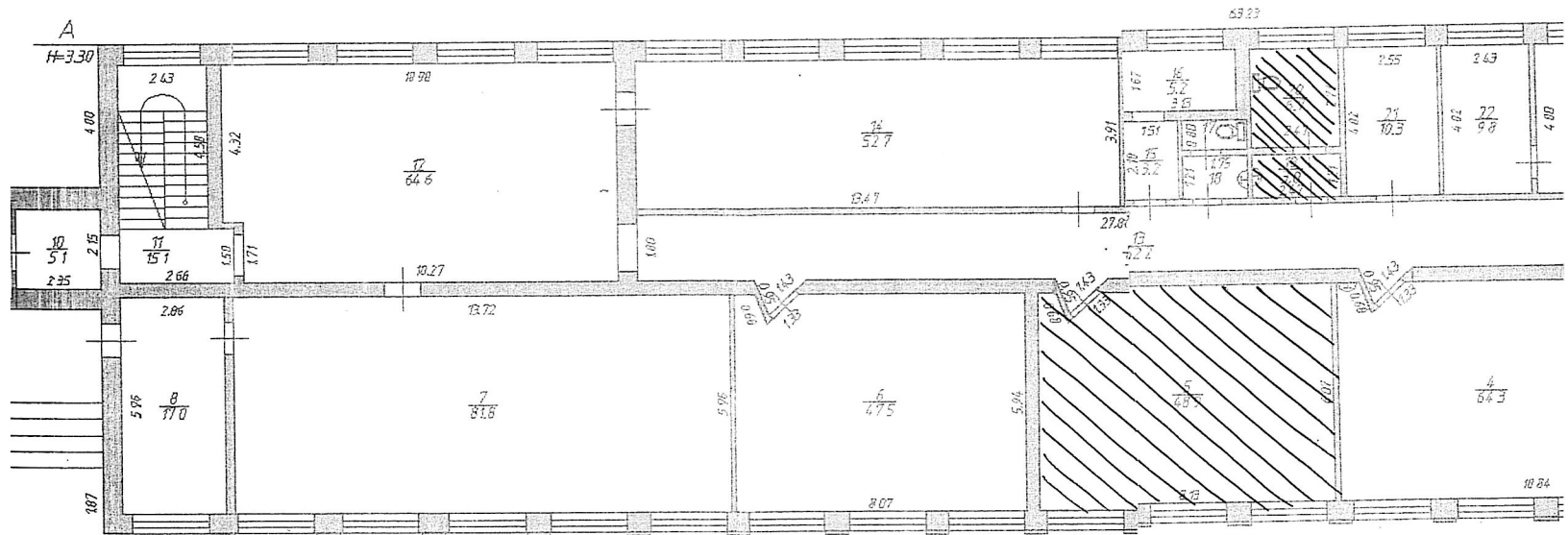

Экспликация

к плану строения, расположенного в гор.(пос.)

356188 Ставропольский край Труновский район с.Подлесное ул.Садовая №18а МОУ средняя общеобразовательная школа №5

Номер помещения (квартира и пр.)	Номер по плану строения, комнаты, кухни, коридора и т.д.	Назначение частей помещений: жилой комнаты, кухня, коридор, ванная и т.д.	Формулы подсчета площадей по внутреннему обмеру	Площадь по внутреннему обмеру в кв.м., в т.ч. реализованная для помещений										Итого общеплощадной площади (по квартире, этаж, строению)	Высота помещения по внутрен. обмеру					
				Школьных		Основная		Вспомогательная		Основная		Вспомогательная								
5	4	5	6	7	8	9	10	11	12	13	14	15	16	17	18	19	20	21	22	
	54	Лестничная клетка	$2.75*6.40$		17,6														17,6	3,00
	55	Класс	$5.97*11.00-((0.68/2)*1.33)$	65,2															65,2	3,00
	56	Класс	$8.15*6.00-((0.68/2)*1.33)$	48,4															48,4	3,00
	57	Класс	$8.20*6.02-((0.68/2)*1.33)$	48,9															48,9	3,00
	58	Класс	$8.19*5.97-((0.68/2)*1.33)$	48,4															48,4	3,00
	59	Класс	$6.00*8.34$	50,0															50,0	3,00
	60	Лестничная клетка	$2.43*4.58+2.68*1.50$	15,1															15,1	3,00
	61	Рекреация	$22.10*6.02-0.47*1.65-4.20*0.15+((0.95/2)*1.43)*2$	133,0															133,0	3,00
	62	Коридор	$19.45*1.81+((0.95/2)*1.43)*2$	36,6															36,6	3,00
	63	Кабинет	$2.34*4.11$	9,6															9,6	3,00
	64	Подсобное помещение	$1.57*4.12$	6,5															6,5	3,00
	65	Подсобное помещение	$1.72*4.12$	7,1															7,1	3,00
	66	Туалет	$2.45*2.50$	6,1															6,1	3,00
	67	Умывальн.	$2.45*1.33$	3,3															3,3	3,00
	68	Кабинет	$2.44*4.04$	9,9															9,9	3,00
	69	Кабинет	$8.18*4.04$	33,0															33,0	3,00
	70	Рекреация	$8.37*5.99+((0.95/2)*1.43)$	50,8															50,8	3,00
	71	Класс	$8.58*6.08$	52,2															52,2	3,00
	72	Подсобное помещение	$2.02*3.08$	6,2															6,2	3,00
	73	Класс	$11.29*5.95-((0.68/2)*1.33)$	66,7															66,7	3,00
	74	Подсобное помещение	$6.00*2.58$	15,5															15,5	3,00
		<b>Итого по 2 этажу:</b>		<b>432,3</b>															<b>730,1</b>	



Полтажный план 2-го этажа

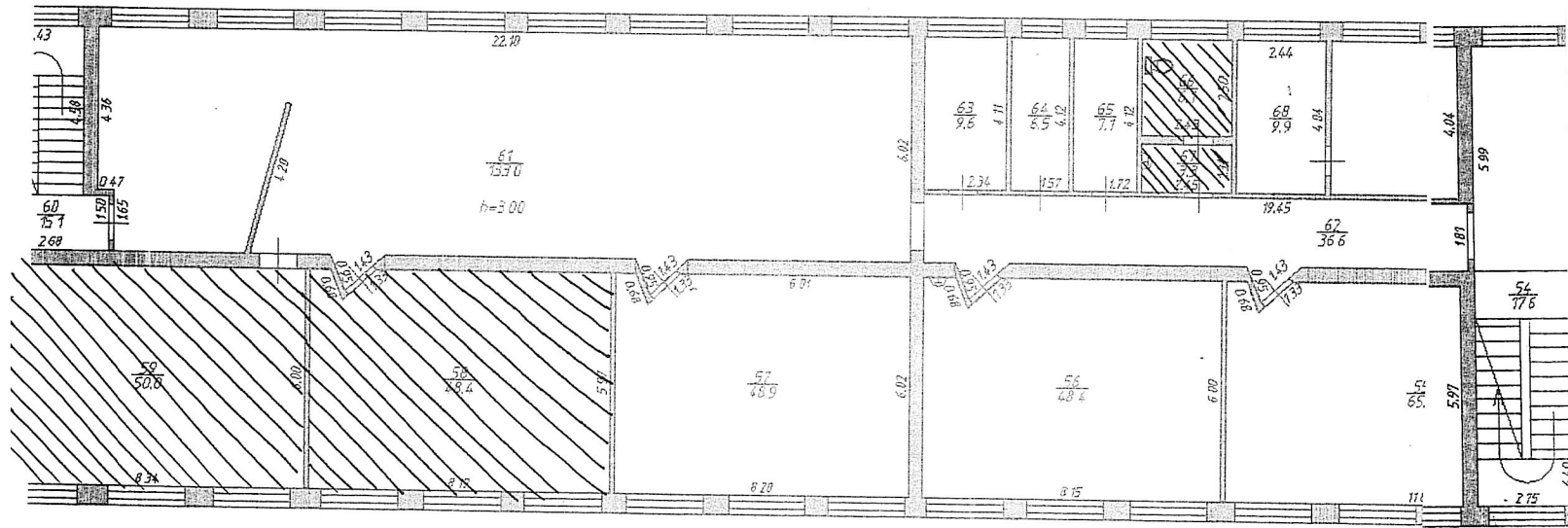

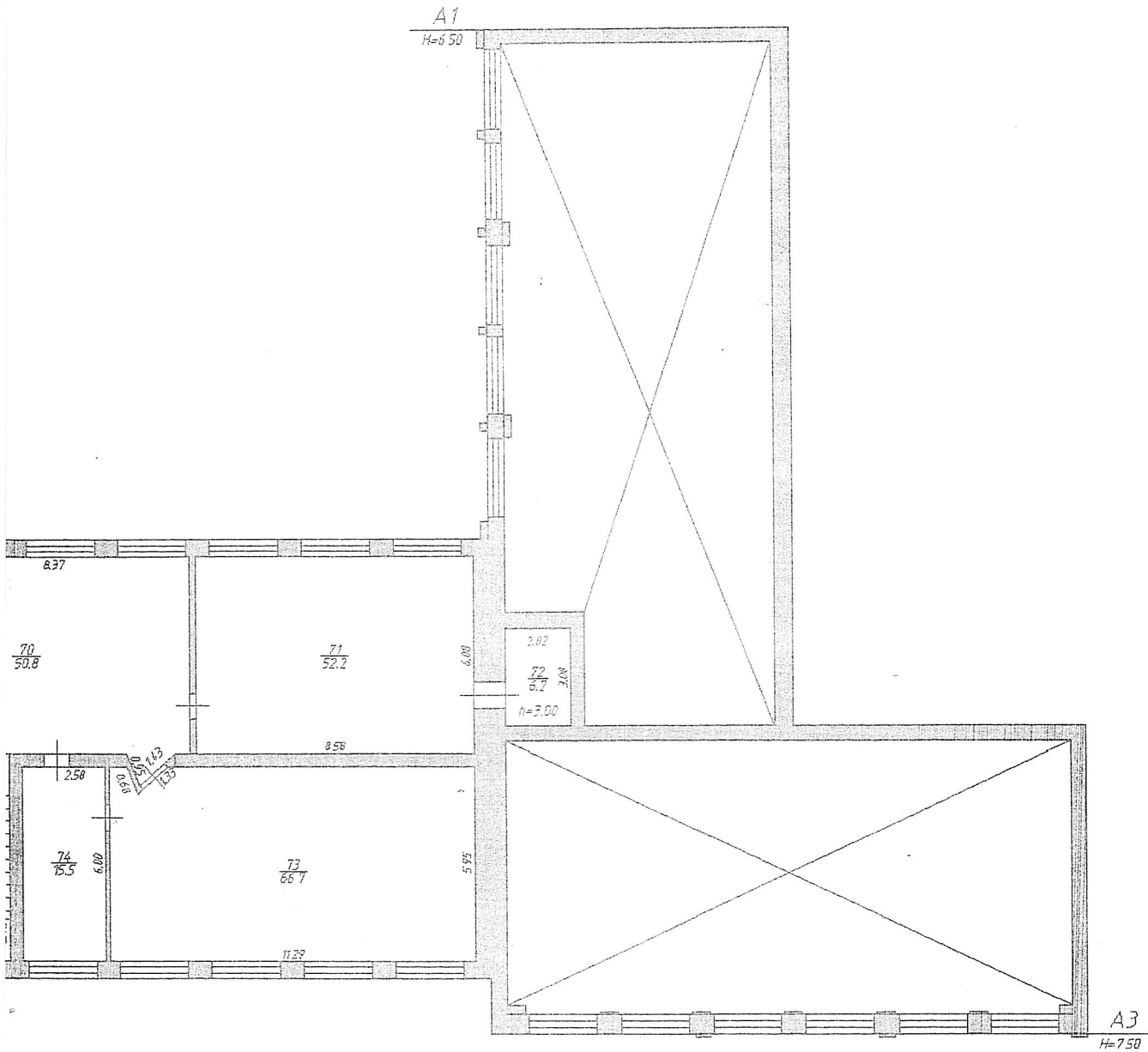

Филиал ФГУП "Ростехинвентаризация-Федеральное БТИ"  
по Ставропольскому краю отделение "Северное"

Полтажный план 2-го этажа Лит.А  
Ставропольский кр. Труновский р-н  
с.Поблесное ул.Садовая №18а  
МОУ средняя общеобразовательная школа №5

Дата	Исполнители	Ф.И.О.	Подпись
23.04.2008	Техник	Прокопов И.В.	
23.04.2008	Руководитель группы	Жадько Е.И.	